

Neues Leistungsrecht

nach § 131 SGB IX



Claudia Bartels · Kaufmännische Leitung

Bundesteilhabegesetz (BTHG) - Stufenweise Reform

Weiteres Vorgehen - Inkrafttreten

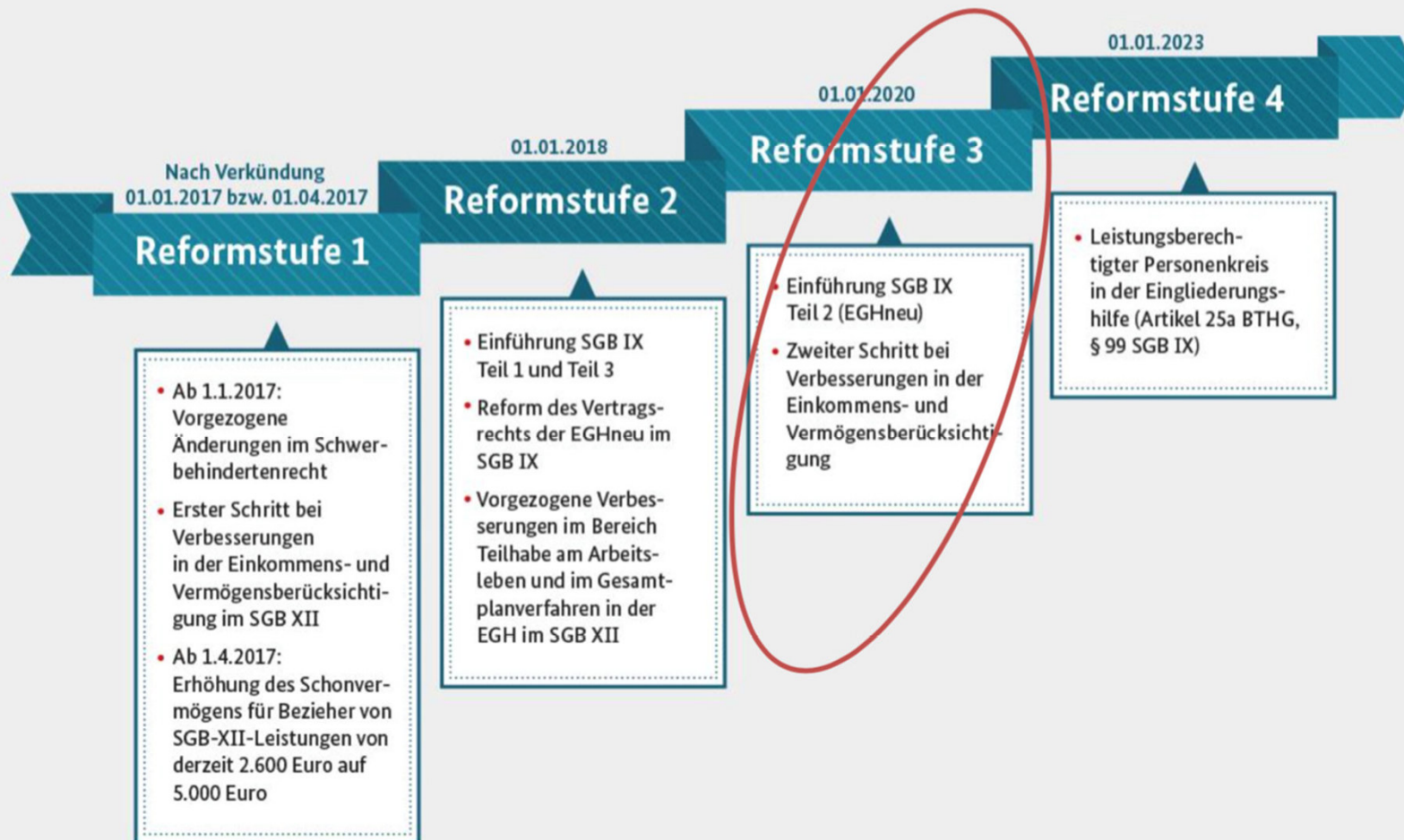

BTHG

3.Reformstufe seit 01. Januar 2020

Einführung SGB IX, Teil 2 (Eingliederungshilferecht)

- **Trennung** der Fachleistungen der Eingliederungshilfe von den existenzsichernden Leistungen.
- **Zweite Stufe** bei Verbesserungen in der **Einkommens- und Vermögensheranziehung**: Der Vermögensfreibetrag steigt auf rund 50.000 Euro. Partnereinkommen und -vermögen wird nicht mehr herangezogen.
- Einführung des **Gesamtplan- und Teilhabeplanverfahrens**

BTHG

3.Reformstufe seit 01. Januar 2020

Dritte Stufe gilt als Kernstück der Reform

Leistungen der Eingliederungshilfe werden aus dem SGB XII, dem Recht der Sozialhilfe, herausgelöst im SGB IX verankert.

Trennung der Fachleistungen und existenzsichernden Leistungen

- in **stationären Wohnformen** der Eingliederungshilfe für Volljährige (auch für volljährige Schüler) wird die Leistungserbringung aus einer Hand aufgegeben → Begriff: „Stationäre Einrichtung (Heim)“ wandelt sich in „**Besondere Wohnform**“

Leistungen in der „Besonderen Wohnform“

Fachleistungen der Eingliederungshilfe und

Existenzsichernde Leistungen zum Lebensunterhalt nach dem 3./4. Kapitel SGB XII einschließlich des Wohnens

Ein im Gesamtplanverfahren festzulegender Anteil des Regelsatzes wird als individuell bemessener **Barmittelanteil** (anstelle Barbetrag/Bklp.) ausgezahlt

Achtung: laufende Ausgaben für den Lebensunterhalt, die als Leistungen für den Lebensunterhalt bereitgestellt werden, sind individuell zu vereinbaren.

...bis 31.12.2019

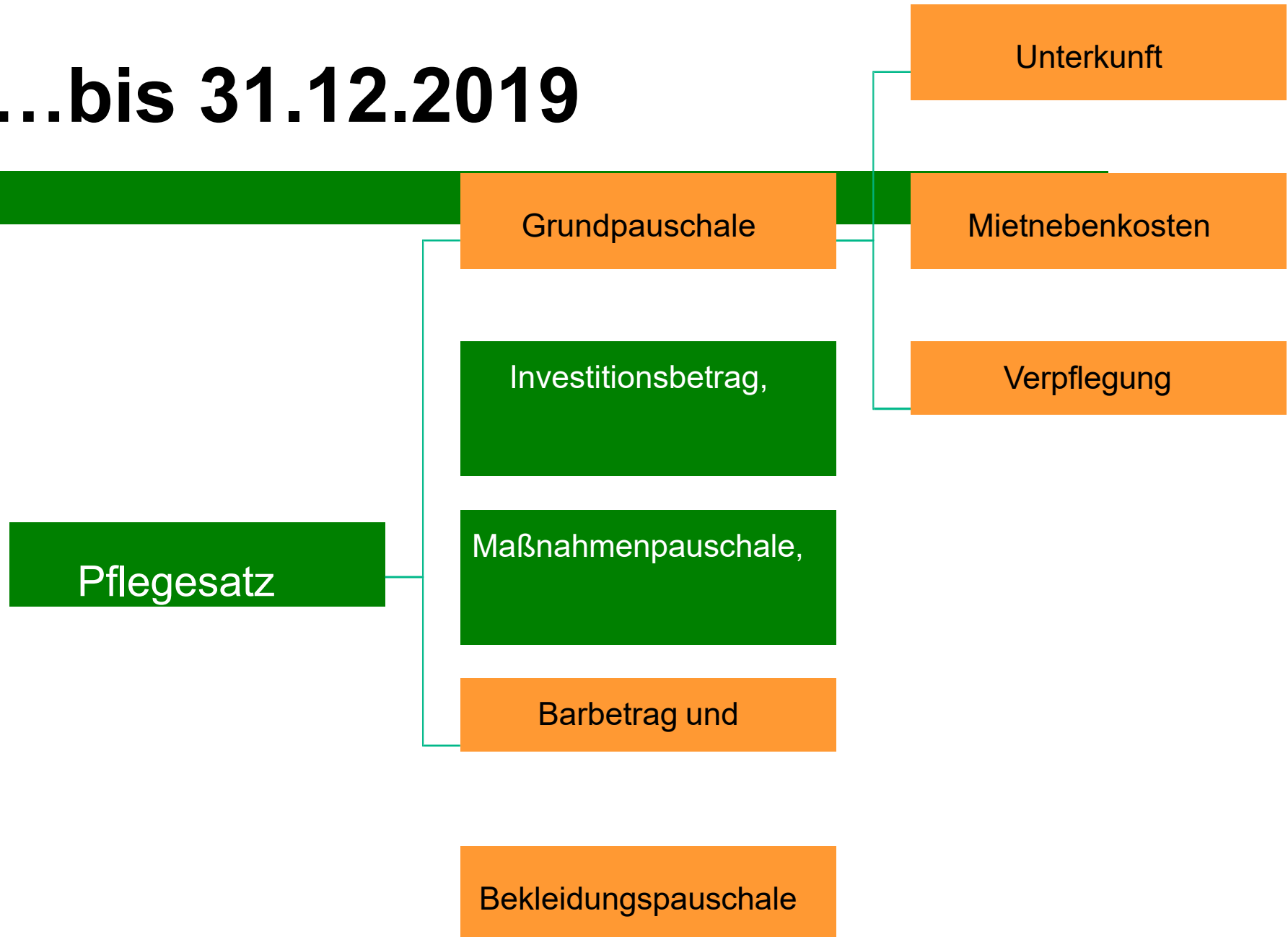

...ab 01. Januar 2020

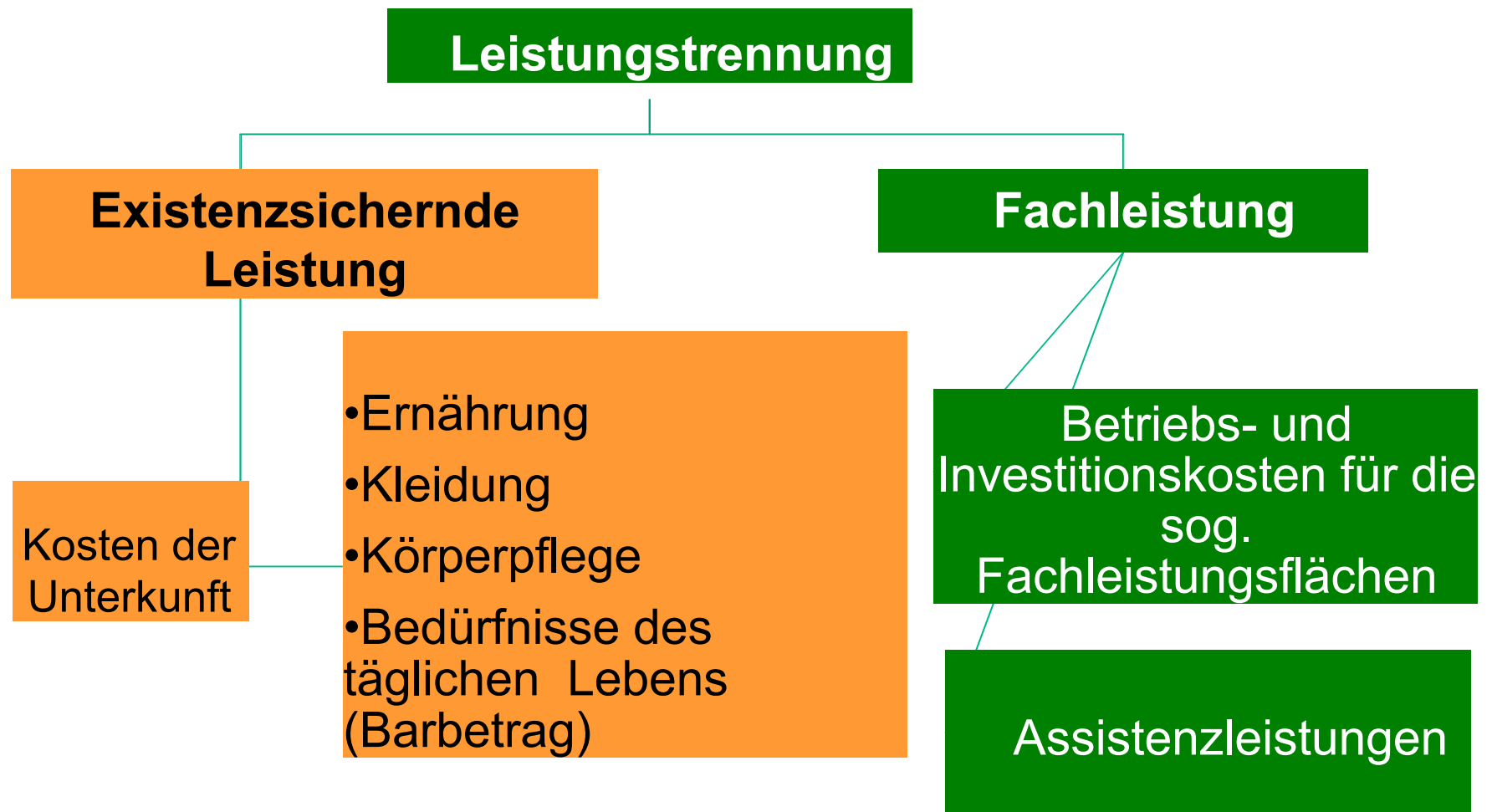

Darstellung der Leistungsstruktur NEU

A

besondere Wohnform - § 3 WTG LSA

B

nicht selbstorganisierte Wohnform - § 4 WTG LSA

C

selbstorganisierte Wohnform § 5 WTG LSA oder eigene
Häuslichkeit

D

Tagesstruktur oder vergleichbare Angebote
(WfbM, Fördergruppen an WfbM)

E

Vielen Dank für Ihre Aufmerksamkeit !
Lassen Sie uns auch in Zukunft gemeinsam...

Neue Wege für Menschen mit Behinderung

...gestalten.

